DZIENNIK ZACHODNI junior

BudaPress

Zespół Szkolno - Przedszkolny
ul.Powstańców Sląskich 41
44-186, Gierałtowice

Numer 9 09/19

WWW.JUNIORMEDIA.PL

ORGANIZATOR PROJEKTU POLSKA PRESS GRUPA

PARTNER Fundacja orange

Co w szkole piszczy...?

Wystartował nowy rok szkolny

Nowy rok szkolny pędzi w najlepsze. Będzie trwał prawie 37 tygodni . To około 255 dni.Za nami uroczyste rozpoczęcie roku szkolnego, popularny i radosny Dzień Nauczyciela.Wielkimi krokami zbliża się Mikołaj oraz bardzo długa przerwa świąteczna. i.....upragnione ferie zimowe!.Nie da się ukryć,że czas płynie niczym rwąca rzeka. Mamy nadzieję, że zapał do nauki nie opuści Was i w spokoju oraz wytrwałości doczekacie WAKACJI!

REDAKCJA

W numerze:

- Twórczość literacka uczniów kl.5b
- Moje hobby
- Dlaczego warto czytać?
- Co nam daje słuchanie muzyki?
- Targi Książki
- Na wesoło

Twórczość literacka uczniów "Robak"

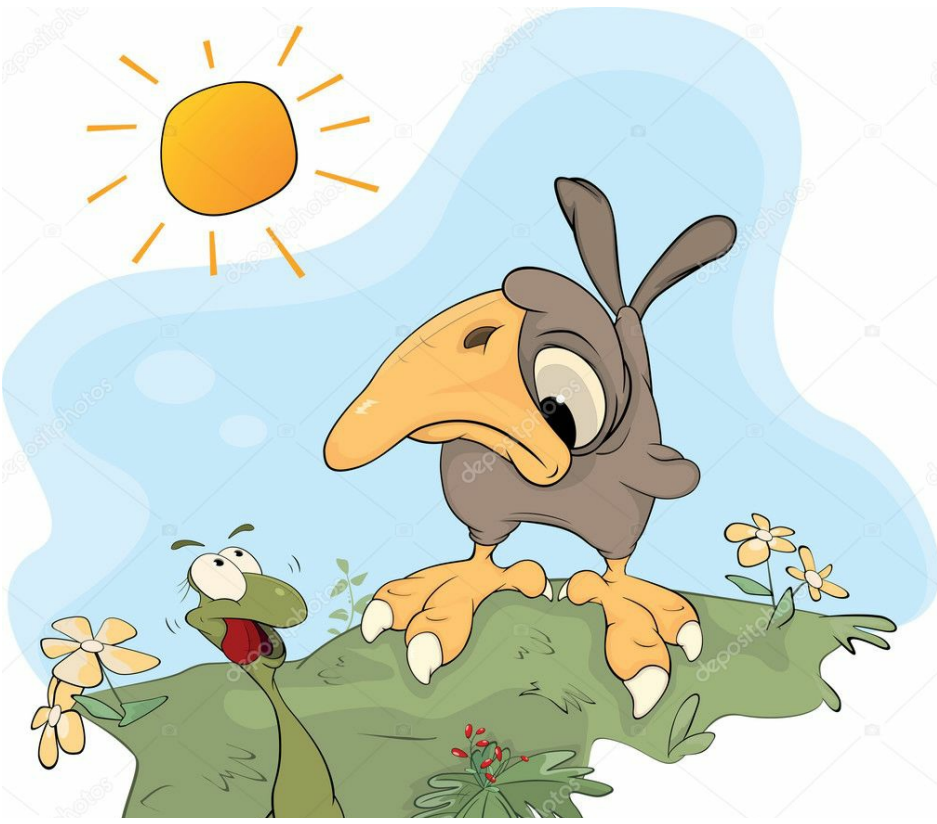

Robak

Robak to taki stwór co wchodzi na mur.
Denerwuje ludzi, bo wszędzie paskudzi.
W domu jest niechciany
i przez wszystkich nielubiany.

Dlatego my robaka unikamy
i szybko z domu wyganiamy.

Marek Smolnik kl.5b
Daria Kuklińska kl.5b
Piotr Orawski kl.5b
Jakub Wowrzyk kl.5b
Daria Skrzyniarz kl.5b

"Jesień"

Budzi się dzień i słońce czerwone.
Ptaki zaczynają swój śpiew.
Kolorowe liście na drzewie wirują.
Woda błękitna chlupie w strumyku.

Oliwia Kusber kl.5b
Marta Sebastian kl.5b
Sebastian Nieradzik kl.5b
Maciej Rusak kl.5b

"Radość i szczęście"

Roksana Grobosz kl.6a

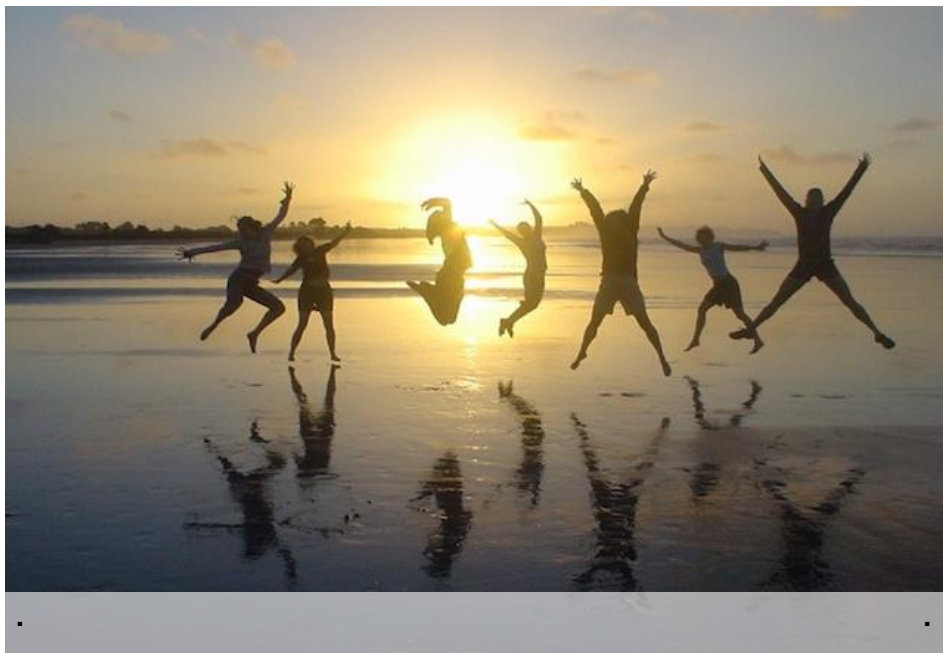

Radość i szczęście to figlarne przyjaciółki,
czasem ucieka, a czasem wraca.
Ale istnieje szczęście przez najmądrzejszego człowieka niepojęte,
szczęście gdy patrzysz na słońce, na trawę, na tęczę, która świeci kolorami,
na drzewa, na motyle, a nawet na siebie
i cieszysz się każdą chwilą, gestem, momentem, uśmiechem
to szczęście niepojęte,
ale prawdziwe, czułe po prostu twoje.

"Miłość"

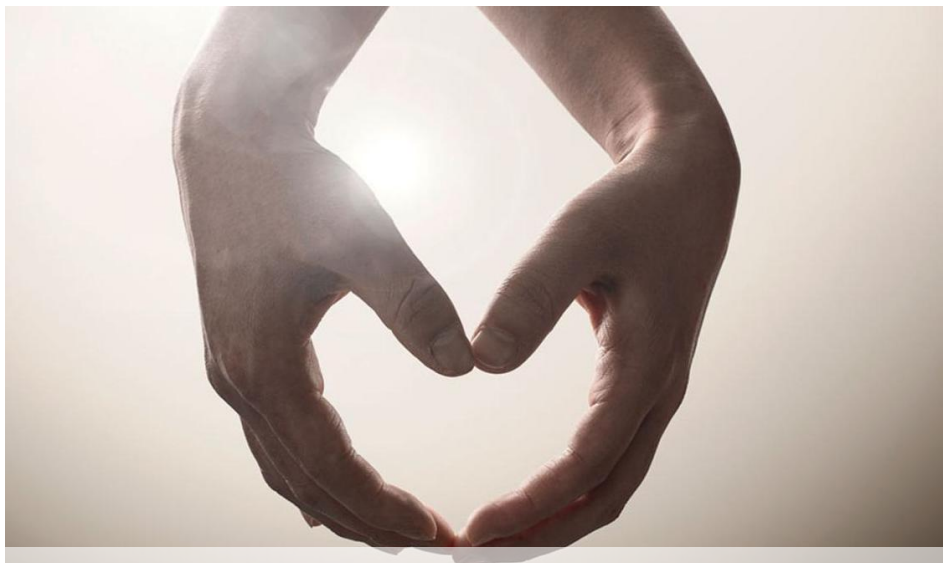

Miłość nie jest na pokaz,
ani na siłę.
Miłość to uczucie, które nie przemija,
trwa bez końca aż do śmierci.
Jest bezgraniczna,
prawdziwa wtedy, gdy czujesz że dwa serca biją tym samym rytmem.
Gdy czujesz, że druga osoba kocha CIĘ bezgranicznie,
zrobi dla CIEBIE wszystko nawet jeśli ma przez to cierpieć.
Miłość jest nieoszlifowanym diamentem o którego dbasz przez całe życie

Nasze hobby

Jeździectwo

Czy jeździectwo można polubić? Na to pytanie próbowali odpowiedzieć uczniowie na zajęciach Kółka Dziennikarskiego. Olga i Paulina podzieliły się informacjami na temat swojej pasji, którą są konie. Udowodniły, że w towarzystwie koni można spędzić aktywnie i zdrowo czas.Zaprezentowały rekwizyty jeździeckie oraz przedmioty, które pomagają w zapewnieniu koniom zdrowia oraz dobrej kondycji.Konie to wspaniałe zwierzęta, które przy odpowiednim podejściu do nich potrafią zaprzyjaźnić się z człowiekiem.Są to zwierzęta delikatne i czułe. Potrafią wyczuć zachowanie opiekuna, więc należy być przy nich sobą i po prostu im zaufać.Dlatego zachęcamy do spędzania z nimi każdej wolnej chwili.

Z wiatrem i pod wiatr - żeglarstwo

O swoich zainteresowaniach opowiadał Alek. Razem ze swoim tatą są pasjonatami żeglarstwa.Czy żeglowanie jest trudne czy łatwe? Czy to zajęcie nudne czy ciekawe? Na te pytania szukaliśmy odpowiedzi . Żeglarstwo to aktywne spędzanie czasu i ciężka praca. Alek złapał bakcyla. Na razie przygotowuje się teoretycznie bo do uprawiania tego sportu niezbędna jest wiedza. A potem?Ahoj przygodo!

Dlaczego warto czytać?

Większość z nas nie zdaje sobie sprawy ile czytanie ma plusów! Jeśli chcesz się dowiedzieć, sprawdź i przekonaj się!
Czytanie:
-redukuje stres, uspokaja, spowalnia bicie serca.
-poprawia pamięć, ponieważ podczas czytania zapamiętujemy, np. imiona bohaterów, charakter, motywacje, historie. Tymczasem w mózgu tworzą się nowe synapsy, a te istniejące się wzmacniają.
-inspiruje, rozwija wyobraźnie. Widząc tylko literki, musimy sami sobie stworzyć świat przedstawiony w książce.
-poszerza wiedzę, słownictwo. Książki to wielka kopalnia wiedzy- o tym wszyscy doskonale wiemy.
-kształtuje osobowość. Czytanie znajduje nas w różnych, nietypowych sytuacjach. Otwiera nas na nowe przygody, przeżycia i modeluje nas samych.
Mam nadzieję, że po przeczytaniu tego artykułu, zmienisz swoje nastawienie do czytania.

Patrycja Faryna kl.7b

Co nam daje słuchanie muzyki?

Dzięki słuchaniu muzyki jesteśmy szczęśliwsi! Spytacie zapewne jak to?! Już odpowiadam, muzyka stymuluje uwalnianie z mózgu dopaminy, czyli zwanej czasem hormonem szczęścia.
-obniża stres i poprawia zdrowie. Krótko mówiąc: więcej muzyki, mniej poziomu kortyzolu zwanym z kolei hormonem stresu.
-poprawia sen- tego dowiedli się naukowcy z węgierskiego Semmelweis University i wywnioskowali: „Relaksacyjna muzyka klasyczna to efektywny sposób na ograniczenie problemów z zasypianiem" czyli ,,Oto bezpieczny, tani i prosty sposób na leczenie bezsenności”.
-wzmacnia pamięć. Muzyka wspomaga zarówno przyswajanie wiedzy, jak i jej późniejsze odtwarzanie. Jeśli nie mamy pojęcia o wykonywaniu muzyki, to podczas nauki powinniśmy sięgnąć po łagodną muzykę, która nastraja nas pozytywnie.
-muzyka zwiększa inteligencję. Zdaniem brytyjskich naukowców w dłuższym okresie czynne obcowanie z instrumentem rzeczywiście przekłada się na poziom ilorazu inteligencji. Który instrument szczególnie temu sprzyja? Oto naprawdę dobra wiadomość: nasze własne struny głosowe

.
Patrycja Faryna kl. 7b

Targi Książek
WROCŁAW 5 - 8.12.2019 r

Tym razem uczniowie naszej szkoły wybrali się do Wrocławia, aby uczestniczyć we Wrocławskich Targach Dobrych Książek. Od tego roku Targi Książki połączyły się w jedno wydarzenie z Targami Książki dla Dzieci i Młodzieży Dobre Strony. Dzięki tej akcji mogliśmy wziąć udział w jeszcze większym święcie literatury, który oferował bogaty program dla dzieci , młodzieży oraz dorosłych czytelników.
W Hali Stulecia wystawcy prezentowali najnowszą ofertę wydawniczą : książki, gry planszowe, płyty z programami dla najmłodszych (TVP) . W kuluarach rzemieślnicy oferowali wyroby ze srebra, gliny i tkaniny. Przedmioty wykonane ręcznie z naturalnych materiałów cieszyły się ogromnym zainteresowaniem wśród zwiedzających.
Będąc na Targach uczniowie znaleźli czas aby w świątecznym klimacie wśród choinek, aniołów i unoszącego się zapachu świątecznych potraw pospacerować między straganami Jarmarku Bożonarodzeniowego, który odbywał się na wrocławskim rynku.

Redakcja

Na wesoło :):)

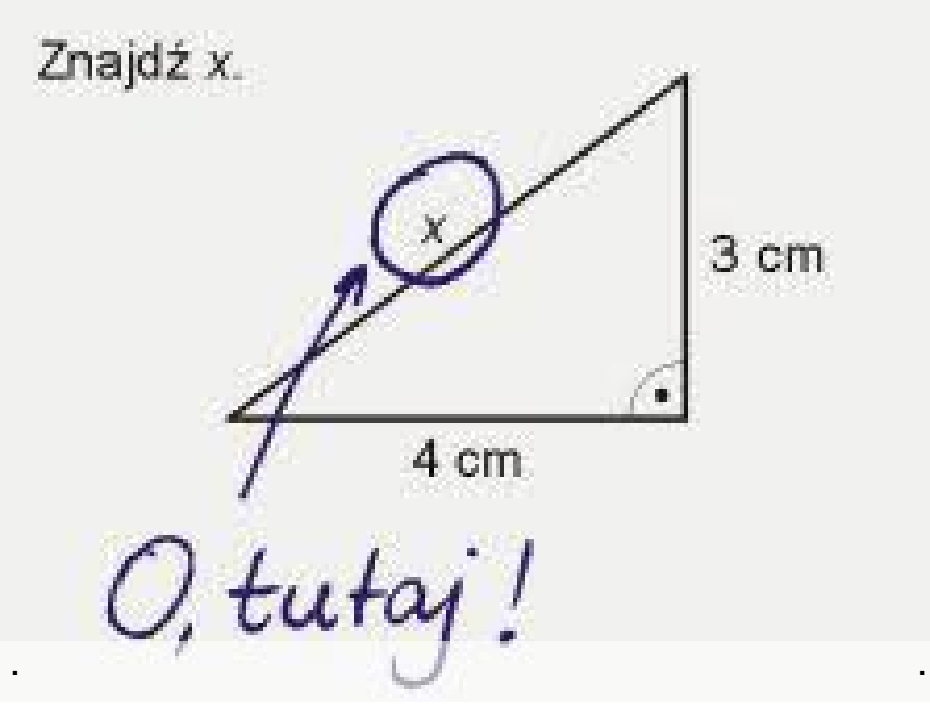

Humor z zeszytów szkolnych

- Aleksander Wielki był dlatego sławny, bo założył wielkie reformy.
- Wiersze, które pisała Konopnicka, przedstawiały obraz nędzy i rozpaczy.
- Grażyna była piękna i wygląd zewnętrzny miała identyczny jak u mężczyzny.
- Gioconda z uśmiechem spoglądała na Leonarda, który ją wymalował po twarzy.
- Jesienią dni stają się coraz krótsze, a podwieczorki coraz chłodniejsze.